２月の行事予定

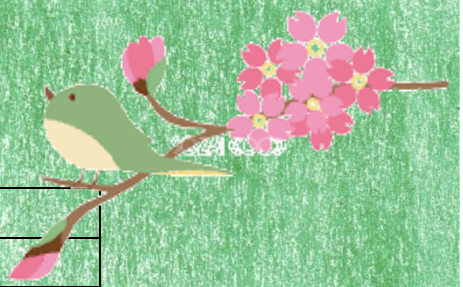

日	曜	行事予定
1	木	保育懇談会・午後（つぼみ）
2	金	●節分の会　●シーツ・帽子洗い
3	土	
4	日	
5	月	保育懇談会・午後（すみれ）
6	火	保育懇談会・午後（あやめ）
7	水	●年齢別活動開始（3.4.5 歳児） ●保育懇談会・午後（すみれ）
8	木	保育懇談会・午後（あやめ）
9	金	●発育測定（つぼみ）●個人懇談・午後（たんぽぽ）
10	土	
11	日	
12	月	建国記念の日（祝日）
13	火	
14	水	●年齢別活動開始（3.4.5 歳児）●音楽あそび（4・5 歳児） ●個人懇談・午後　（たんぽぽ）
15	木	個人懇談・午後（ひまわり）
16	金	●保育料等集金のご案内　●シーツ・帽子洗い ●個人懇談・午後（ひまわり）
17	土	
18	日	
19	月	
20	火	
21	水	●年齢別活動開始（3.4.5 歳児）●園だより掲載 ●絵本渡し●わたしの健康持ち帰り（つぼみ）
22	木	保育料等振替日
23	金	天皇誕生日
24	土	
25	日	
26	月	
27	火	個人面談：午前、午後（令和 6 年度新入園児）
28	水	●年齢別活動開始（3.4.5 歳児）　●音楽あそび（4・5 歳児）
29	木	個人面談：午前、午後（令和 6 年度新入園児）